

Schachtgrundriss Erdgeschoss

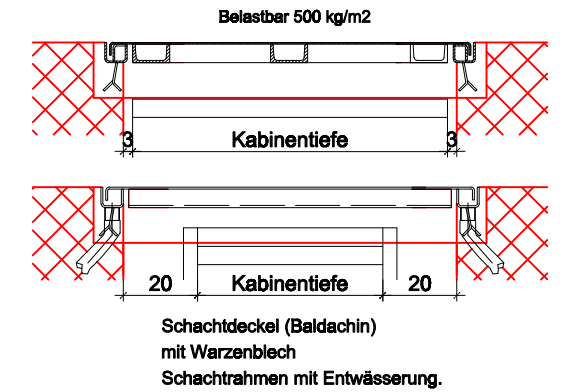

Schachtgrundriss Untergeschoss

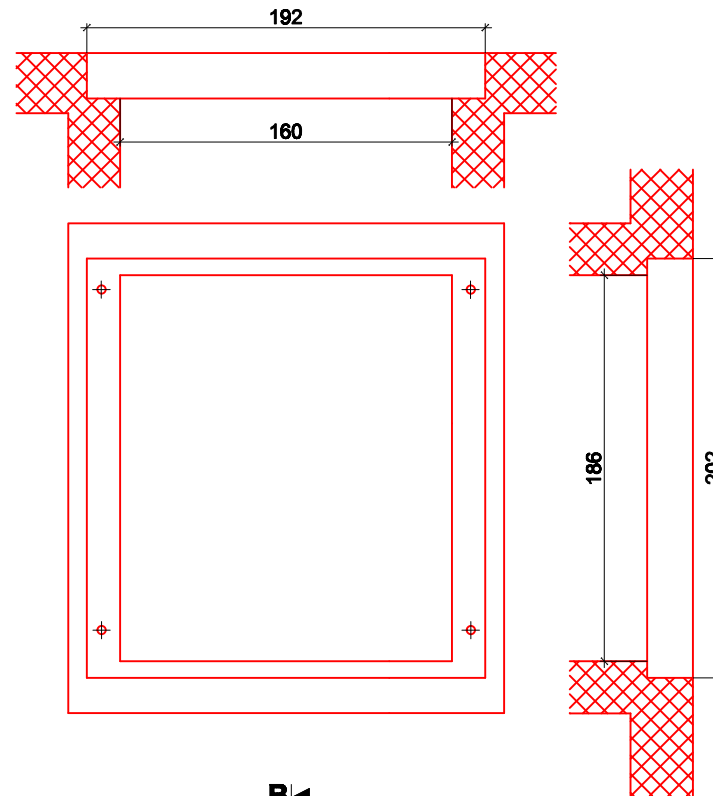
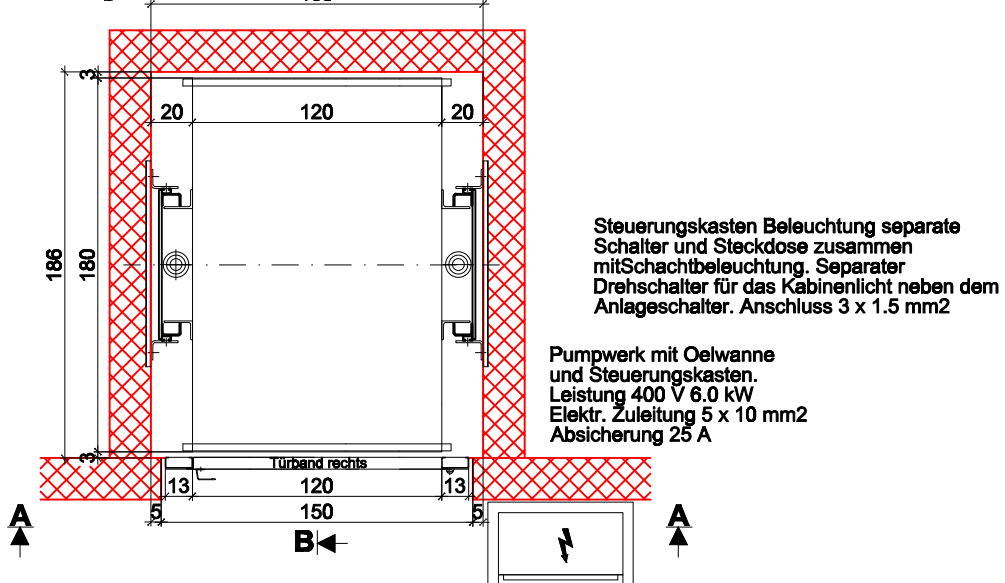

Die Schachtgrube ist nach den eidg. techn. Tankvorschriften, sowie den zuständigen Kantonalen Behörden mit einer Beschichtung oder einem Laminat auszukleiden. Der Kontrollbericht über die Dichtheitsprobe ist den zuständigen Behörden zu zustellen.

Baldachinaufzug MRLU 1000 kg

Schacht i/L 160 x 186 cm
Kabine i/L 120 x 180 x 200 cm
Grube 20 cm
Schachtkopf nach oben offen
Türe 1-flügelig i/L 120 x 200 cm
Schachtdeckel Grösse 160 x 186 cm
Rahmen verzinkt, Deckel grundiert

Mst. ./.	
Gez. wf	Zeichnungs-
Datum	nummer
26.03.2018	N-Ba1000/02